

19日

20日



受付場所 / 海王丸乗船口付近

◇小型船「なご」による
海王丸一周クルーズ

10:00～11:30 13:30～15:00
※受付 9:45～ ※受付 13:15～

・対象 / 小学生以上
※先着順
※動きやすい服装でお越しください。



受付場所 / 海王丸乗船口付近

◇親子展帆体験

13:30～14:00 14:30～15:00
※受付 13:00～ ※受付 14:00～

・対象 / 小学生以上(小学生の場合は保護者同伴)
各回先着15名
※動きやすい服装でお越しください。



場所 / 海王岸壁

◇海上保安部 巡視船
「やひこ」の一般公開

10:00～12:00 13:00～15:00
※最終乗船 14:30
◎海難事故などによる出動で中止になる場合があります。



場所 / 緑のパーゴラ回廊

◇親子で
手作りおもちゃ

協力：富山県児童クラブ連合会



場所 / 貴婦人館向い

なるほど！
◇電気自動車の試乗

・受付 / 高岡三菱自動車のテント
・試乗コース / 会場→新湊大橋走行
※受付は15:30まで



場所 / 日本海交流センター東側

◇伏木税関支署コーナー

場所 / 貴婦人館東側広場

災害時やアウトドアに活躍！
◇電気自動車からの給電実演

海の日記念 **海王丸 2026**
パークフェスティバル
SUMMER

7月19日(日)20日(海の日)
10:00～16:00 (一部企画を除く)

会場：海王丸パーク

19日 20日



乗船受付 / 新湊観光船事務所

◇新湊観光船
海王丸～内川クルーズ

9:00～16:00
海王丸に乗船された方は約1割引で乗船できます。

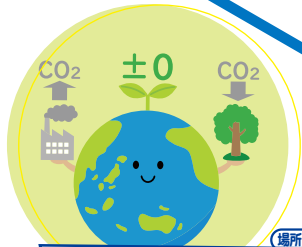

場所 / 緑のパーゴラ回廊

◇カーボンニュートラルクイズ

クイズに答えて「CO₂削減」に挑戦しよう！
(いみず ECO チャレンジ 2026 対象)

場所 / 日本海交流センター東側

海王丸ウォーターパーク mini

噴水や水鉄砲などおもちゃなどで水と戯れる
楽しい場所

夏だ！海王丸
ちびっこランド

場所 / 緑のパーゴラ回廊

輪投げ・サイコロゲーム
スーパーボールすくいを楽しめる場所



場所 / 海王丸船輪前

◇船長服で記念撮影

◎海王丸に乗船された方が対象です。



場所 / 日本海交流センター東側

笑顔のTANEまきパフォーマー
◇TANE

11:30～12:00 13:30～14:00

場所 / 日本海交流センター前

◇フードコーナー

主催：**伏木富山港・海王丸財団**



海の日記念

海王丸パークフェスティバル2026

イベントスケジュール

	10:00	11:00	12:00	13:00	14:00	15:00	16:00	17:00	18:00
19日 (日)	海王丸への乗船	9:30~ 受付17:30まで							
	「なご」による海王丸一周クルーズ	※受付9:45~ ※受付13:15~							
	親子で手作りおもちゃ								
	電気自動車の試乗	※最終受付15:30							
	電気自動車からの給電実演								
	新湊観光船海王丸~内川クルーズ	9:00~							
	カーボンニュートラルクイズ								
	TANEパフォーマンス								
	海王丸ウォーターパークmini								
	ちびっこランド								
20日 (海の日)	海王丸への乗船	11:00頃~ 受付17:30まで							
	登しよう礼								
	巡視船やびこ一般公開	※最終受付14:30							
	親子展帆体験	※受付13:00~ ※受付14:00~							
	海王丸の満船飾								
	伏木税関支署コーナー								
	新湊観光船海王丸~内川クルーズ	9:00~							
	カーボンニュートラルクイズ								
	TANEパフォーマンス								
	海王丸ウォーターパークmini								
ちびっこランド									
船長服で記念撮影									
フードコーナー									



カーボンニュートラルは二酸化炭素(CO₂)をはじめとする温室効果ガスの排出を減らしつつ、森林などによる吸収量を増やすことにより、温室効果ガスの排出量が全体として実質ゼロになることを意味しています。

カーボンニュートラルクイズ

(いみずECOチャレンジ2026対象)

問題用紙の問いに答えて「CO₂削減」に挑戦しよう!

電気自動車の試乗

ご希望の方は、イベント配置図の電気自動車試乗体験受付までお越し下さい。スタッフが同乗し、試乗体験する事ができます。運転免許証が必要となります。

海王丸パークフェスティバル2026は、カーボンニュートラル社会実現に向けた取り組みを支援します。



詳しくは射水市HP
【いみずECOチャレンジ2026】
をチェック!

いみずECOチャレ

イベント配置図

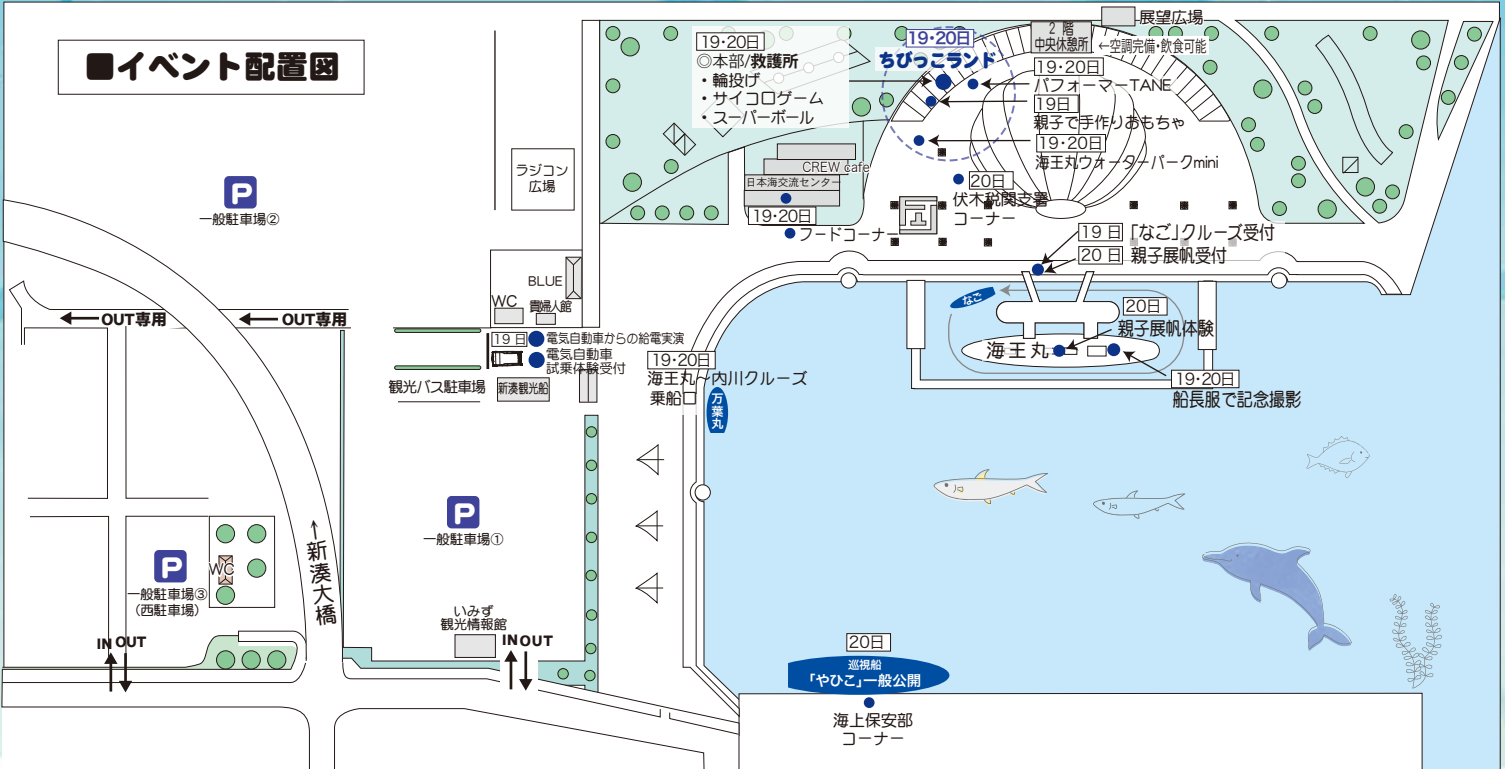

伏木富山港・海王丸財団

〒934-0023 富山県射水市海王町8番地
TEL0766-82-5181 FAX0766-82-5197

海王丸パークフェスティバルへは、万葉線電車が便利です。お得な海王丸乗船券付き万葉線1日フリー乗車券も発売しております。当日は、高岡駅前から15分ごとに運行しています。(海王丸駅から徒歩10分)



ホームページ Instagram
最新情報は、こちらから

※受託者: 有限会社 アドプラン TEL076-451-0168 ※都合によりイベント内容等の一部が、変更または中止になる場合があります。